

Agencia del Territorio
CATASTO FABBRICATI
ufficio provinciale di
Vicenza

Dichiarazione protocollo n. 000164004 del 19/05/2003
Planimetria di u.i.u. in Comune di Arcuignano
Via Galileo Galilei civ.

Identificativi Catastali:
Sezione:
Foglio: 1
Particella: 661
Subalterno: 20

Compilata da:
Pasetto Primo
Iscritto all'albo:
Geometri
Prov. Vicenza N. 1582

Scheda n.1
Scala 1: 200

SCHEDA 1/2

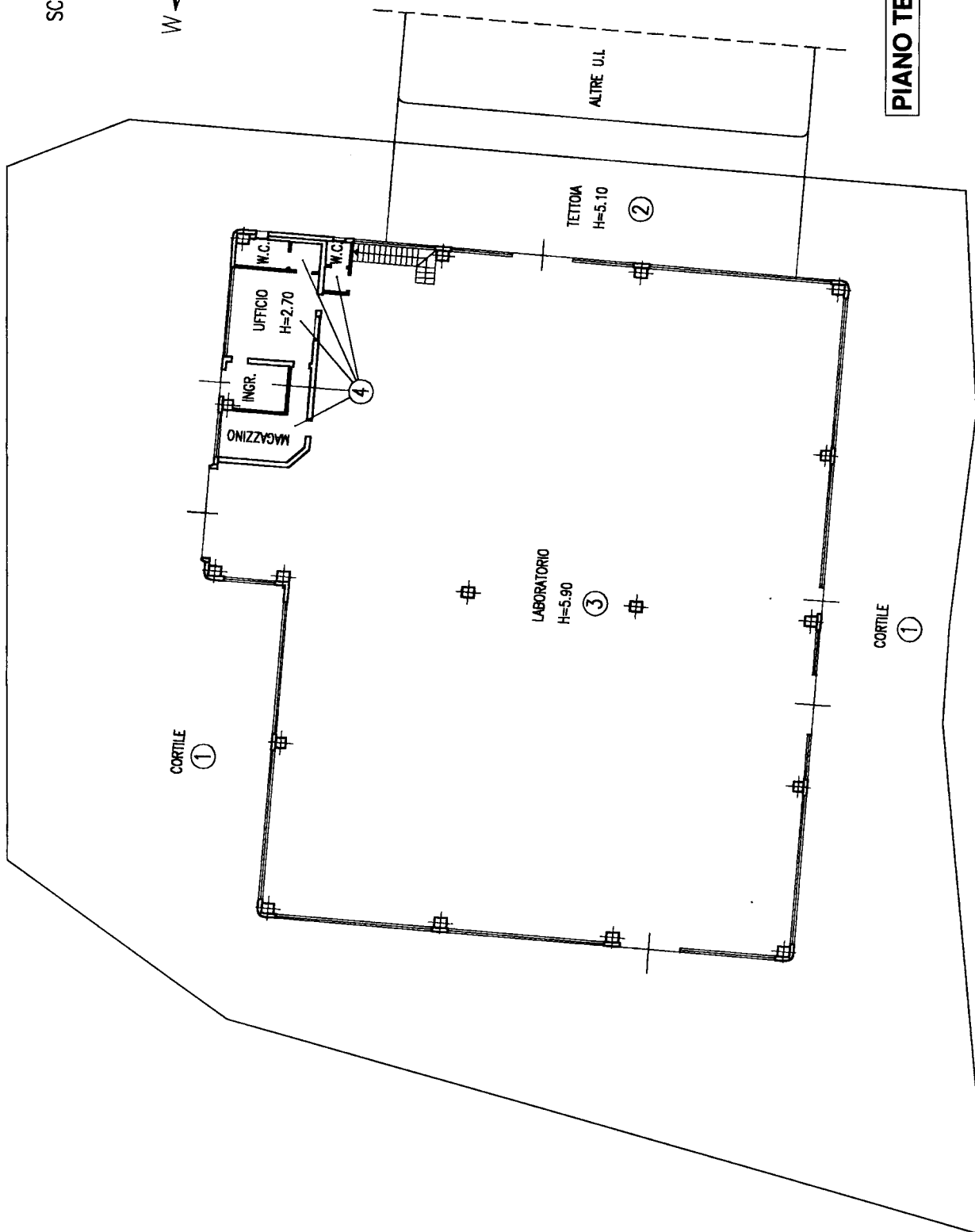
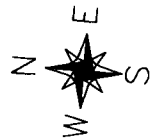

PIANO TERRA

Catasto dei Fabbricati - Situazione al 07/12/2018 - Comune di ARCIUGNANO (A377) - < Foglio: 1 - Particella: 661 - Subalterno: 20 >
VIA G. GALILEI piano: T-1;

Ultima planimetria in atti

Agenzia del Territorio
CATASTO FABBRICATI
Ufficio provinciale di
Vicenza

Dichiarazione protocollo n. 000164004 del 19/05/2003
Planimetria di u.i.u. in Comune di Arcuignano
Via Galileo Galilei

civ.

Compilata da:
Pasetto Primo
Iscritto all'albo:
Geometri
Prov. Vicenza

Identificativi Catastali:
Sezione:
Foglio: 1
Particella: 661
Subalterno: 20

N. 1582

Scheda n.2

Scala 1: 200

SCHEDA 2/2

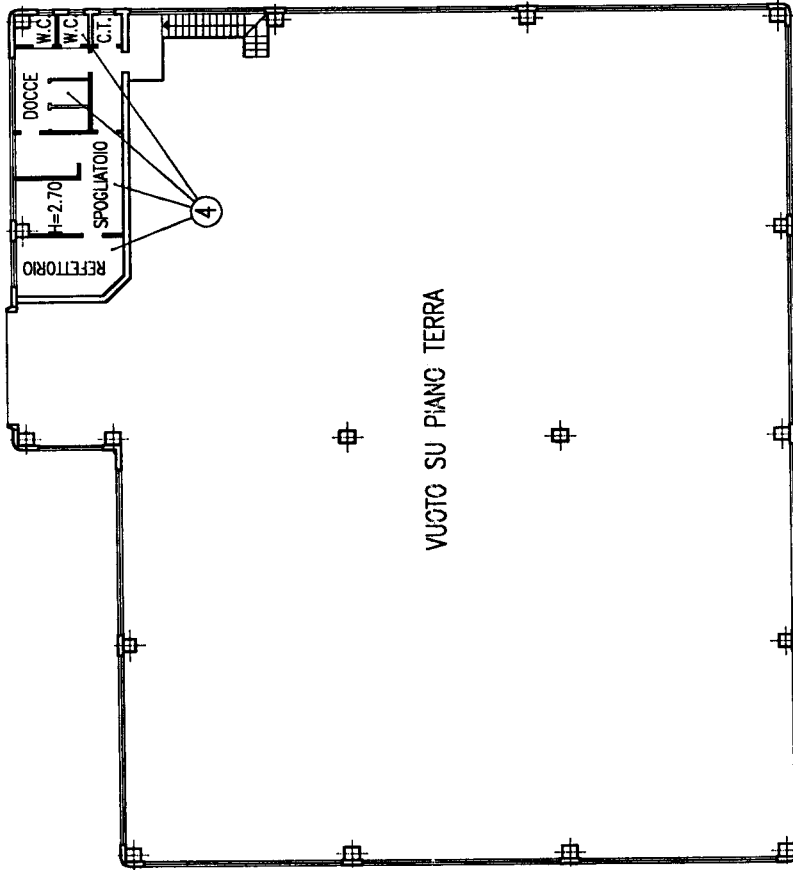
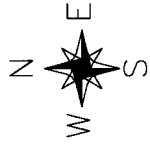

PIANO PRIMO